

# Altersverteilung im Jahr 1980

330 Datensätze

Durchschnitt: 34 Jahre

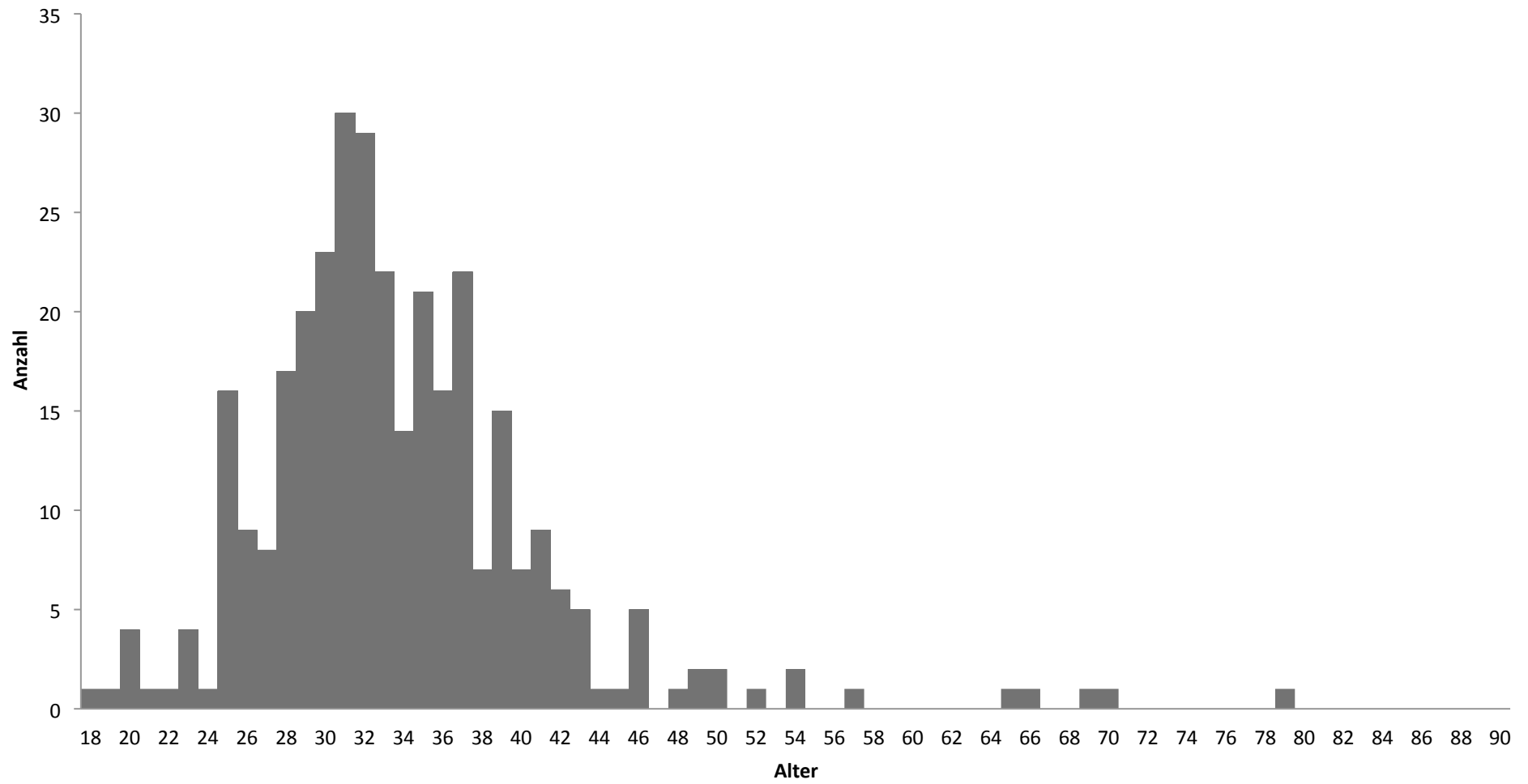

# Altersverteilung im Jahr 1990

269 Datensätze  
Durchschnitt: 41 Jahre

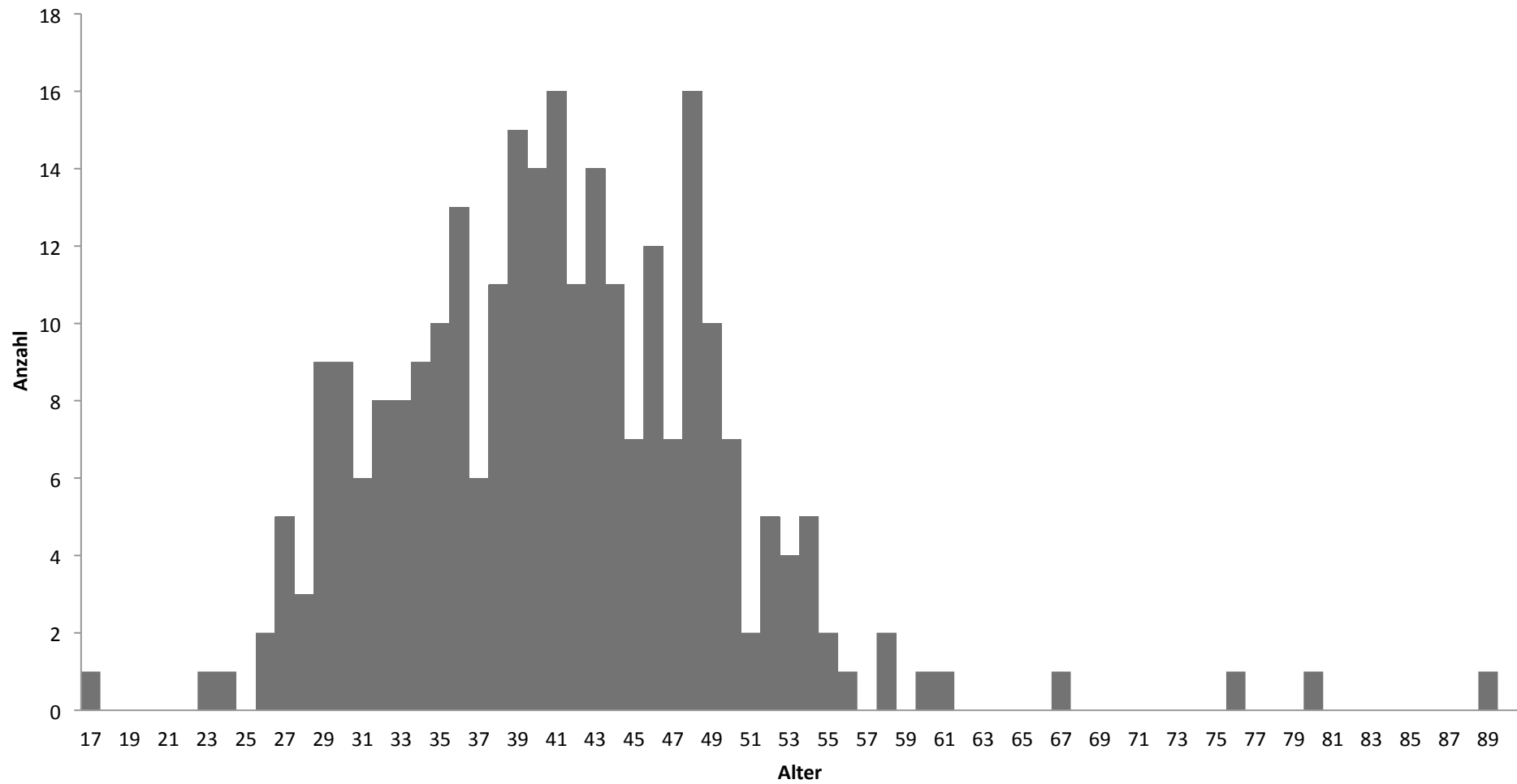

# Altersverteilung im Jahr 2000

442 Datensätze

Durchschnitt: 45 Jahre

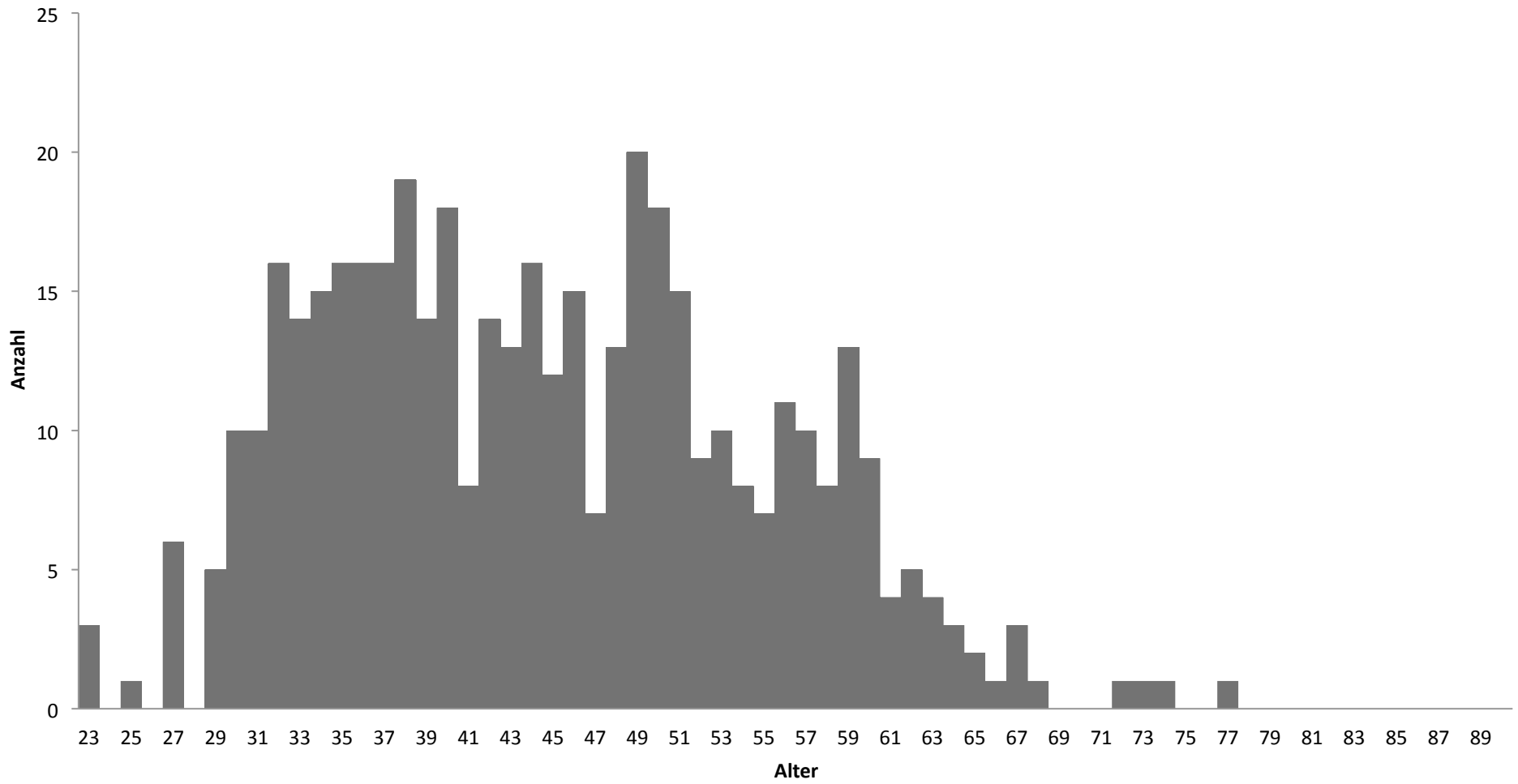

# Altersverteilung im Jahr 2011

794 Datensätze

Durchschnitt: 47 Jahre

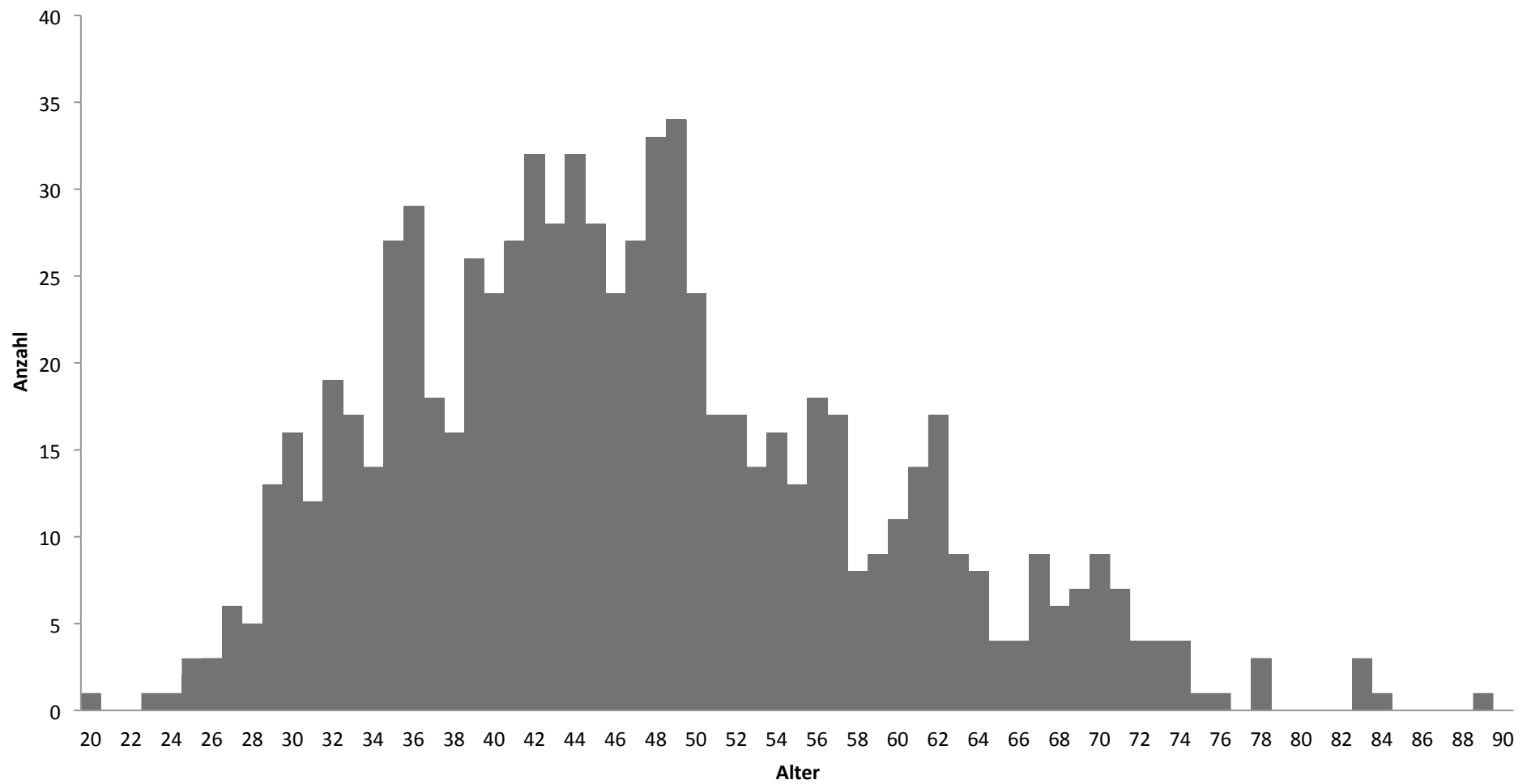

# Austrittsalter der 1969-1980 eingetretenen Mitglieder

488 Datensätze

Durchschnitt: 37 Jahre

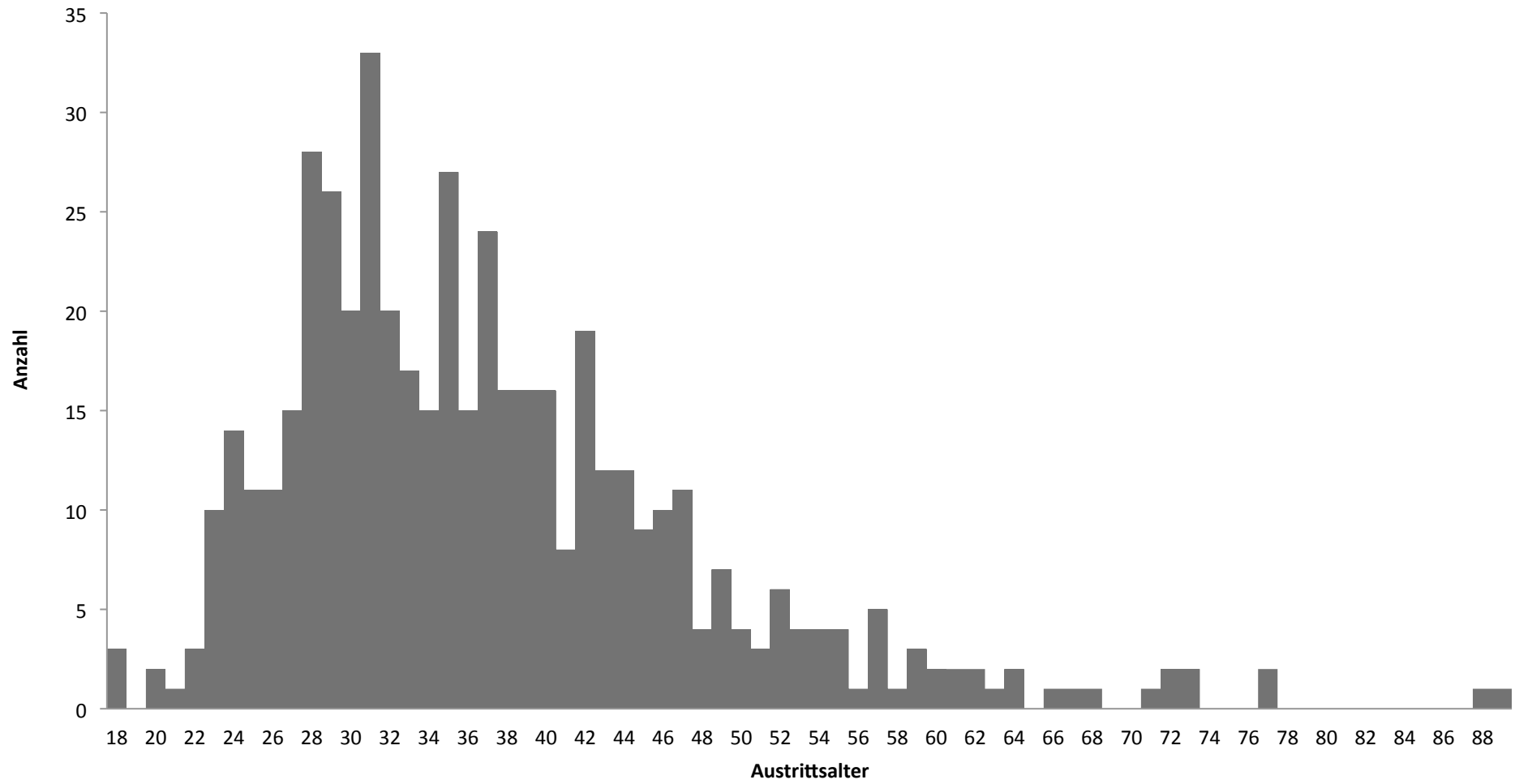

# Austrittsalter der 1981-1990 eingetretenen Mitglieder

344 Datensätze

Durchschnitt: 39 Jahre

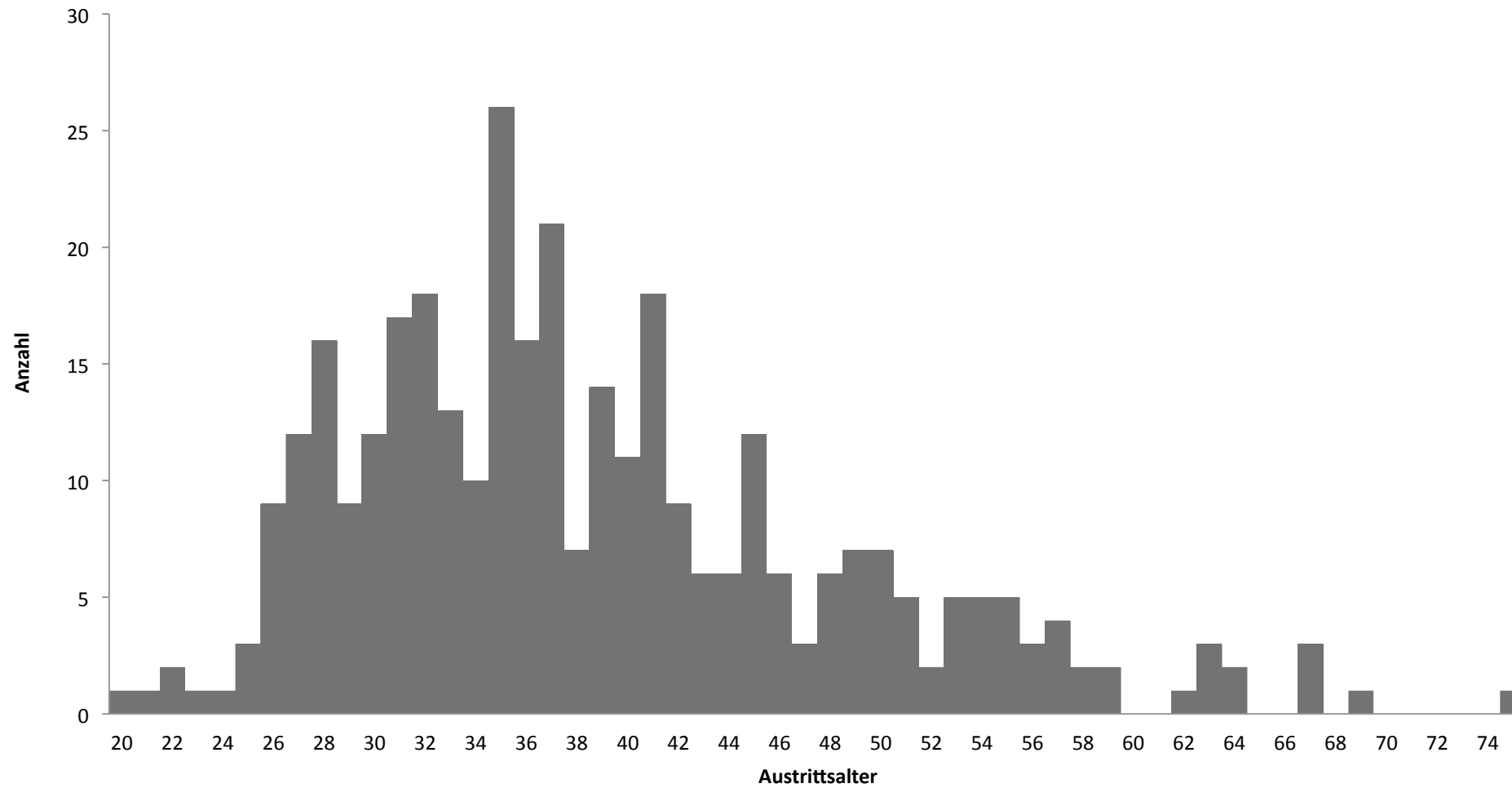

# Austrittsalter der 1991-2000 eingetretenen Mitglieder

351 Datensätze

Durchschnitt: 41 Jahre

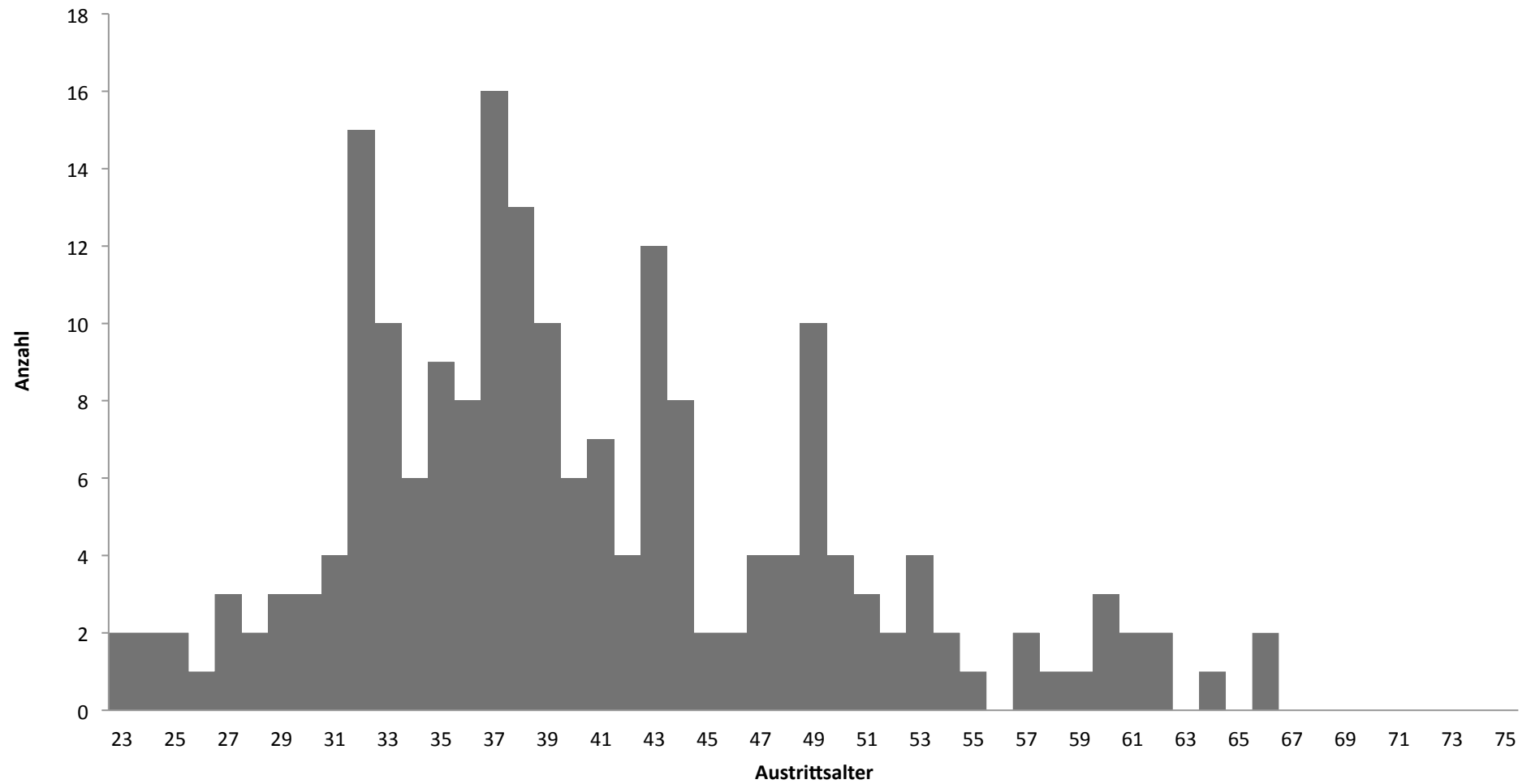

# Austrittsalter der 2001-2011 eingetretenen Mitglieder

416 Datensätze

Durchschnitt: 41 Jahre

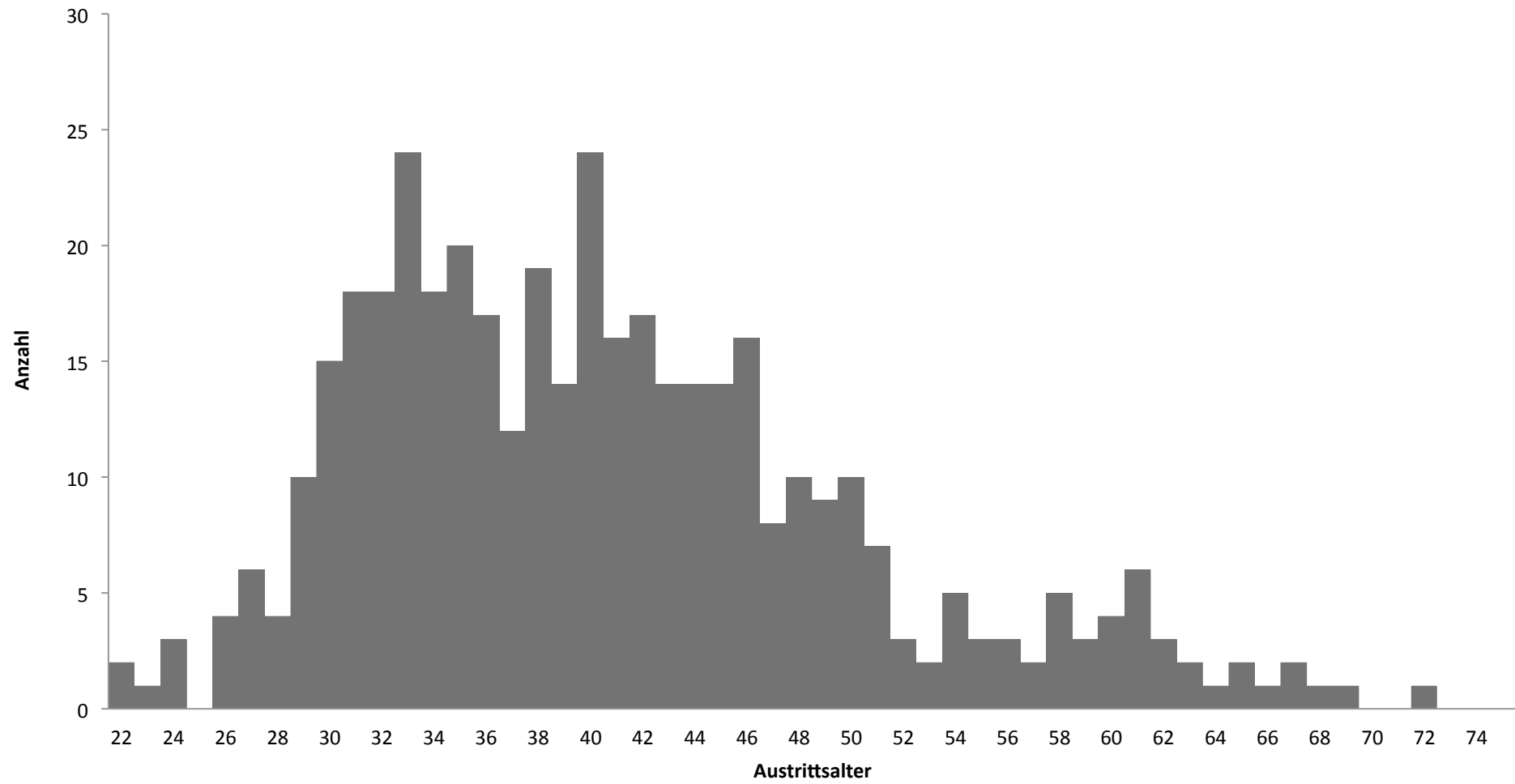



# Eintrittsalter in den Jahren 1969-1980

576 Datensätze

Durchschnitt: 28 Jahre

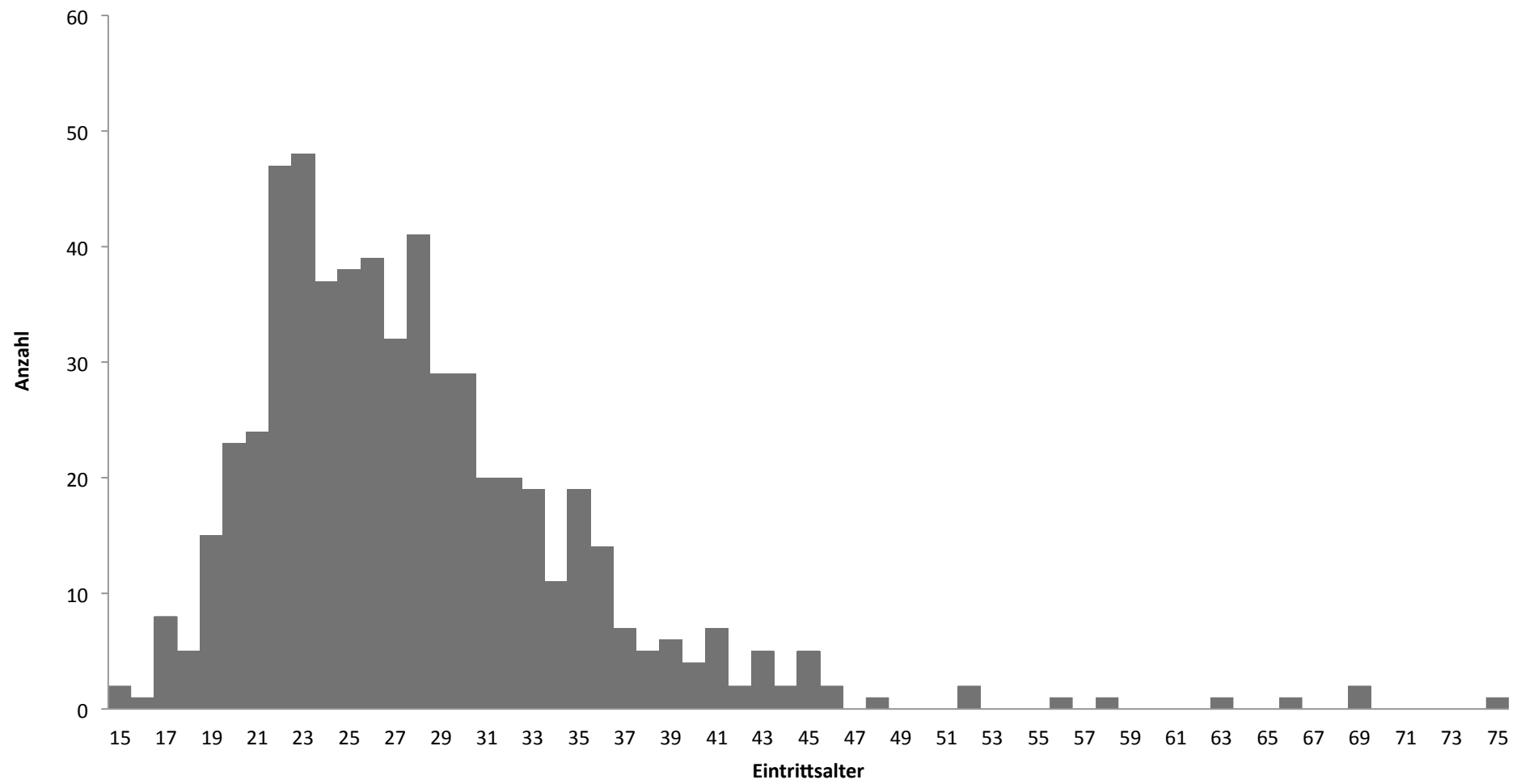

# Eintrittsalter in den Jahren 1981-1990

408 Datensätze

Durchschnitt: 33 Jahre

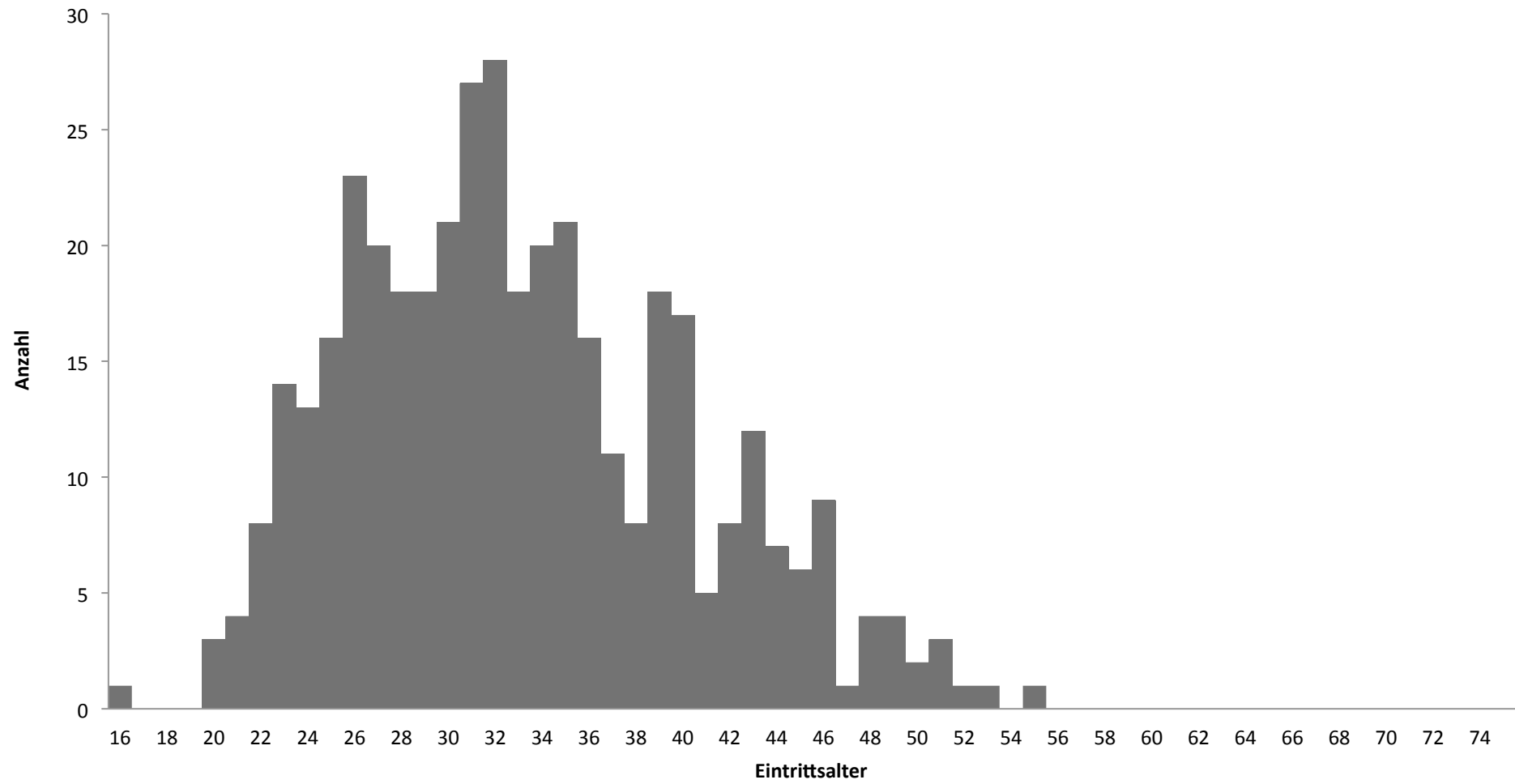

# Eintrittsalter in den Jahren 1991-2000

351 Datensätze

Durchschnitt: 35 Jahre

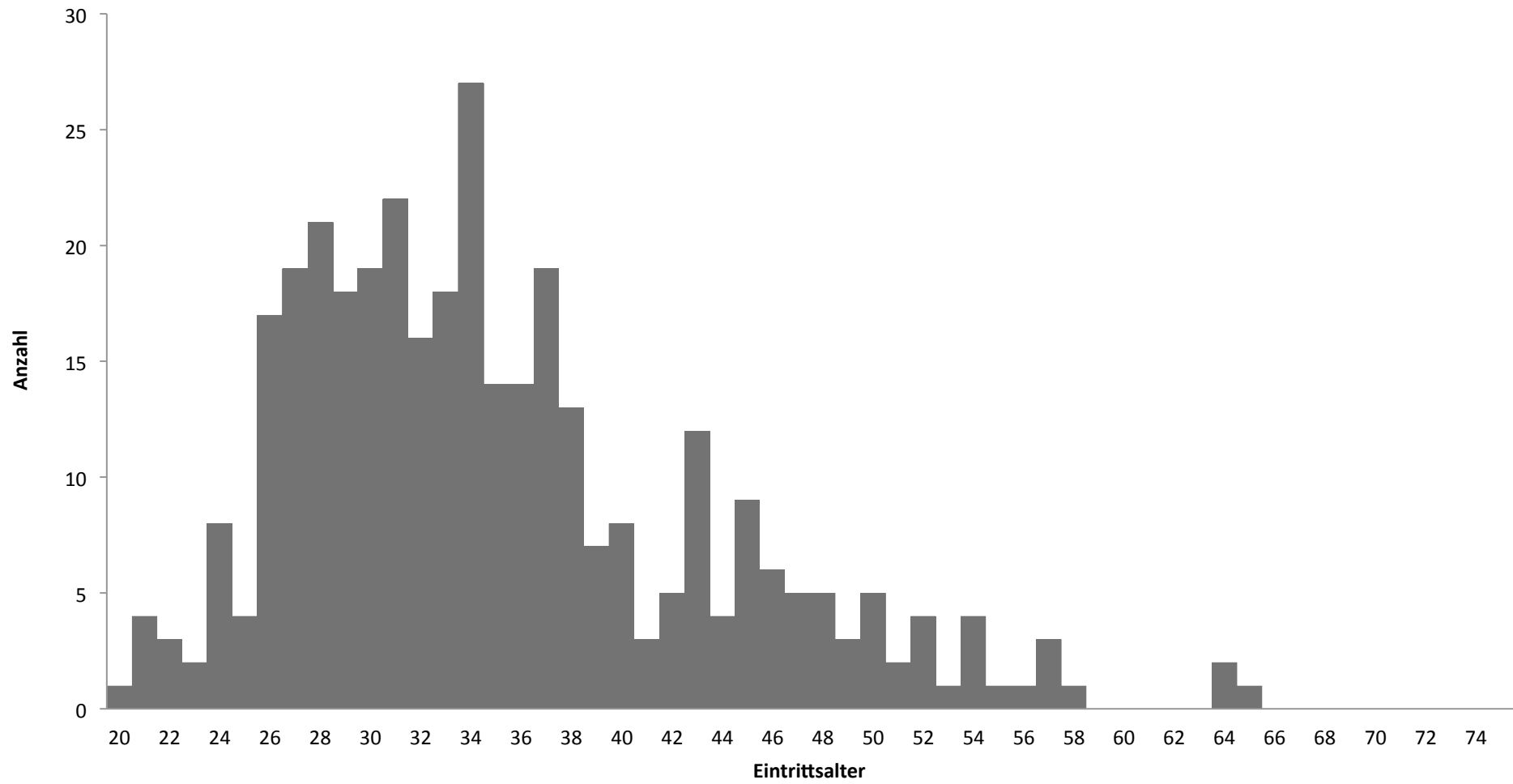

# Eintrittsalter in den Jahren 2001-2011

986 Datensätze

Durchschnitt: 38 Jahre

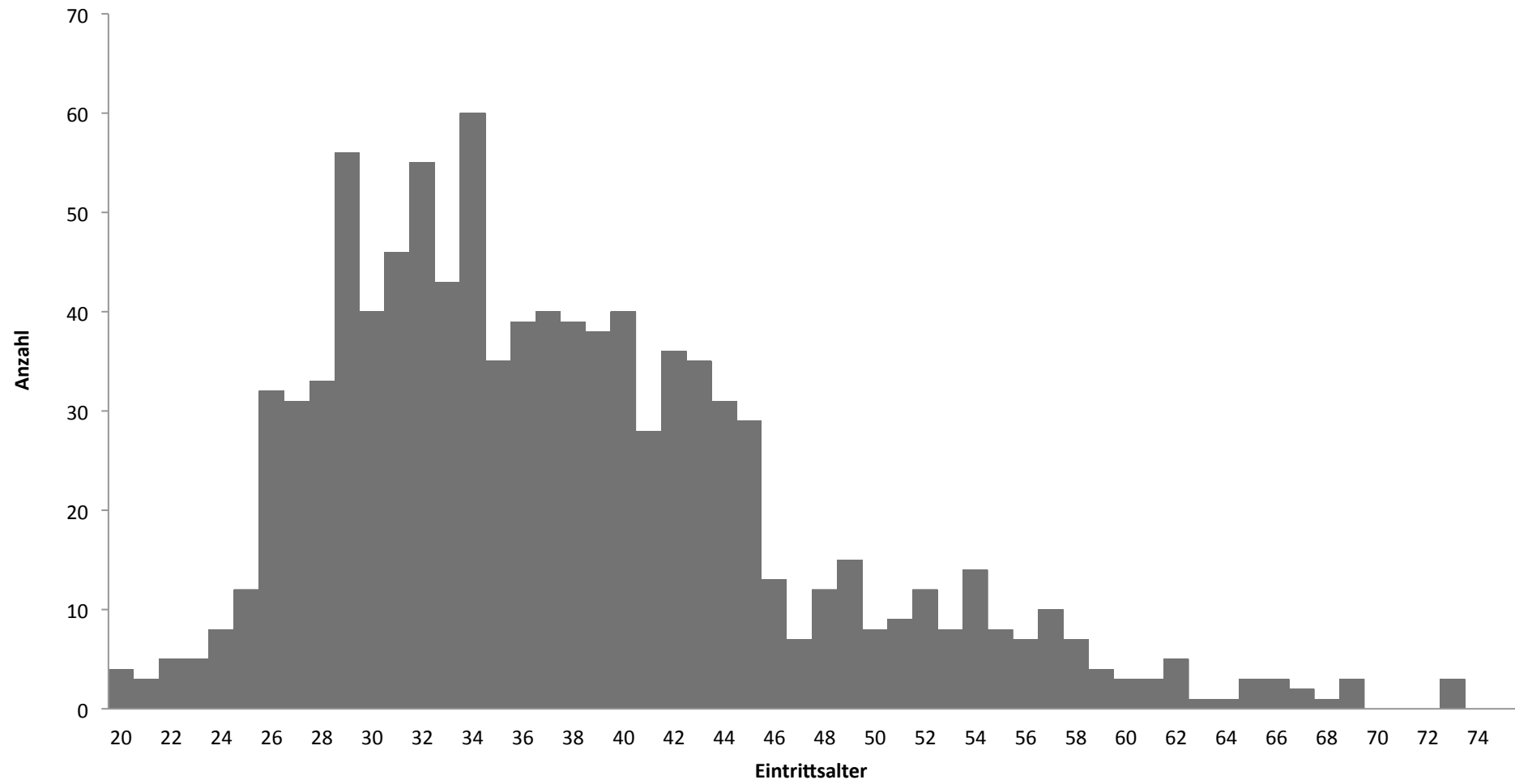

# Professionen der Neumitglieder 1969-1980

zum Zeitpunkt der Antragstellung

485 Datensätze

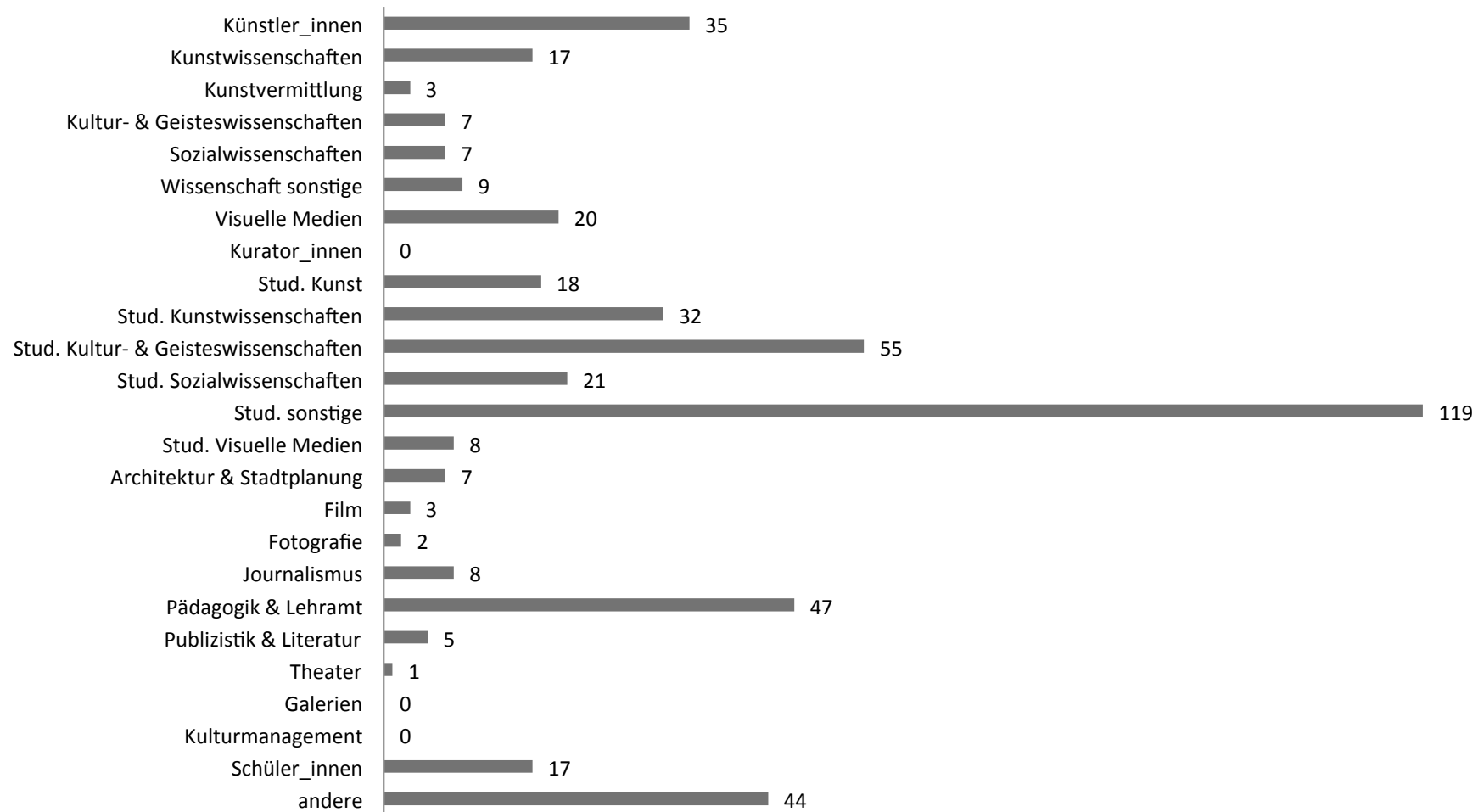

# Professionen der Neumitglieder 1981-1990

zum Zeitpunkt der Antragstellung

389 Datensätze

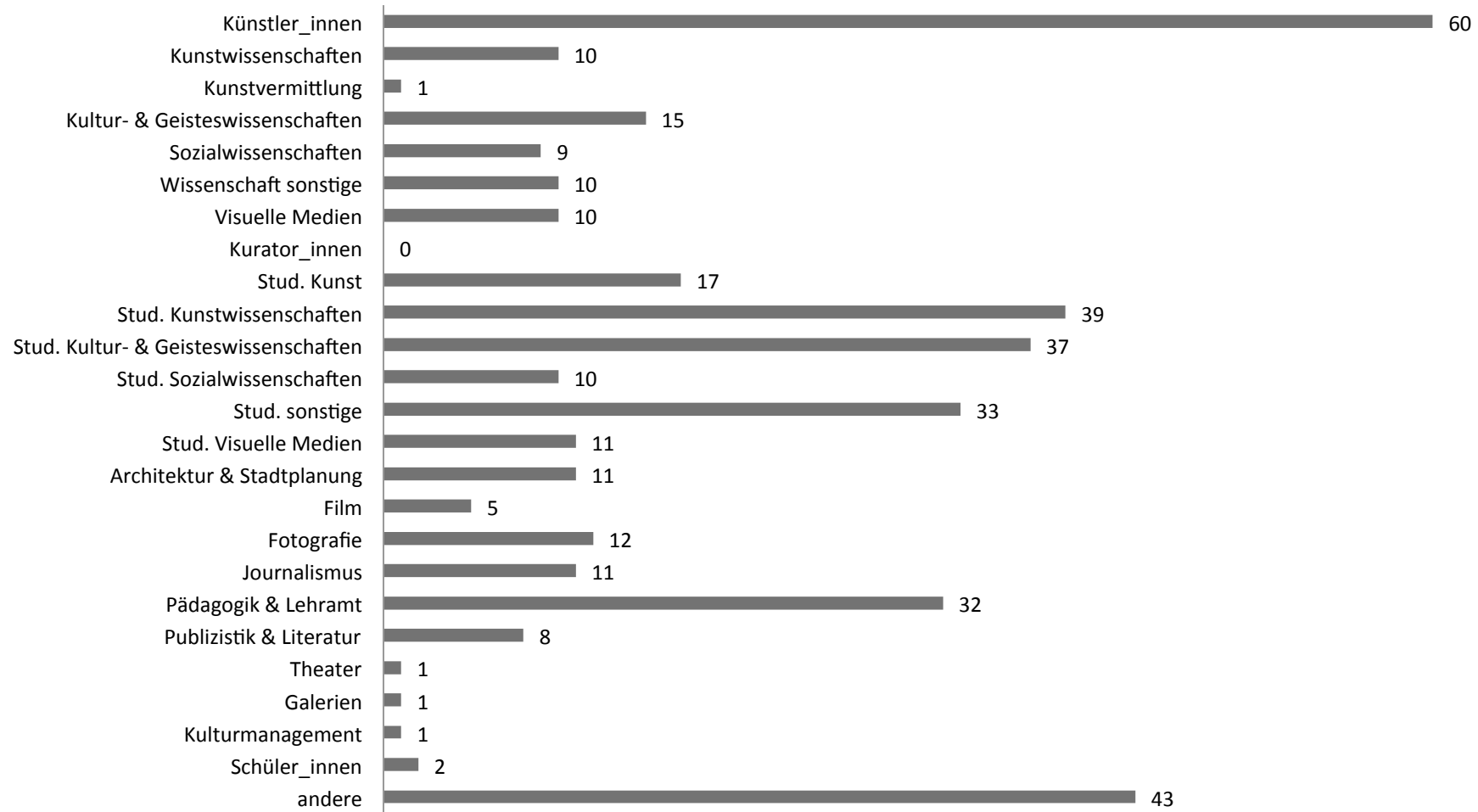

# Professionen der Neumitglieder 1991-2000

zum Zeitpunkt der Antragstellung

321 Datensätze

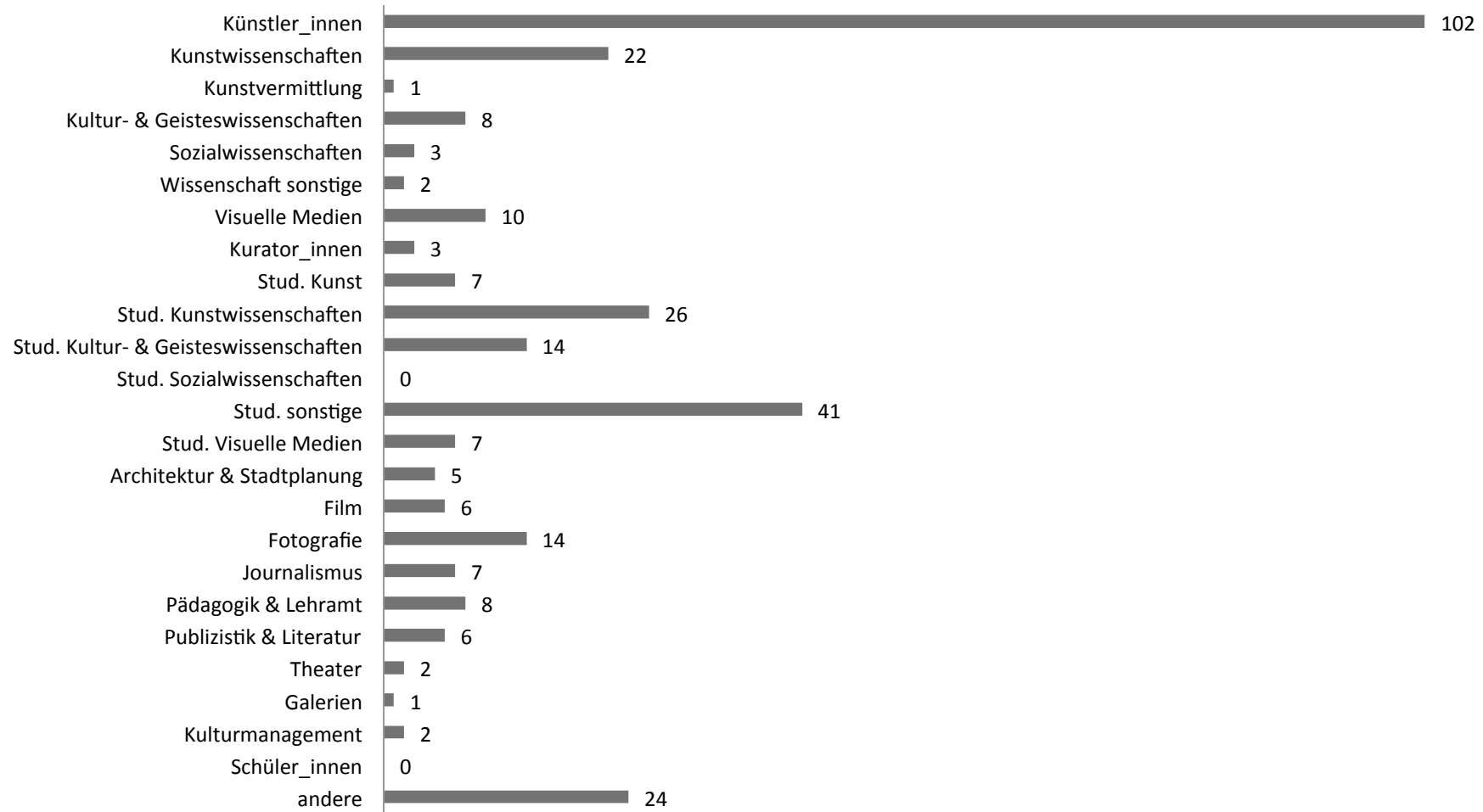

# Professionen der Neumitglieder 2001-2011

zum Zeitpunkt der Antragstellung

926 Datensätze

